แผนการดำเนินงาน

ประจำปีงบประมาณ พ.ศ.2566

เทศบาลตำบลเจ๊ะบิลัง

อำเภอเมือง จังหวัดสตูล

งานแผนงานและงบประมาณ
สำนักปลัดเทศบาล
http//WWW.jbl.go.th

rawpixel

คำนำ

เนื่องด้วย เทศบาลตำบลเจ๊ะบิลัง จะต้องดำเนินการจัดทำแผนการดำเนินงาน ประจำปีงบประมาณ พ.ศ. ๒๕๖๖ ตามระเบียบกระทรวงมหาดไทยว่าด้วยการจัดทำแผนพัฒนาขององค์กรปกครองส่วนท้องถิ่น พ.ศ. ๒๕๔๘ หมวด ๕ การนำแผนพัฒนาไปปฏิบัติ ข้อ ๒๗ ซึ่งแก้ไขเพิ่มเติมโดยระเบียบกระทรวงหมาดไทยว่าด้วยการจัดทำขององค์กรปกครองส่วนท้องถิ่น (ฉบับที่ ๒) พ.ศ. ๒๕๕๙ ข้อ ๑๒ และหนังสือกระทรวงมหาดไทย ที่ มท ๐๘๑๐.๓/ว ๖๐๘๖ ลงวันที่ ๑๙ สิงหาคม ๒๕๖๕ เรื่อง ซักซ้อมแนวทางปฏิบัติการใช้แผนพัฒนาท้องถิ่นขององค์ปกครองส่วนท้องถิ่นเพื่อจัดทำบริการสาธารณะหรือกิจกรรมบริการสาธารณะ โดยการจัดทำแผนการดำเนินงานขององค์กรปกครองส่วนท้องถิ่น ให้ดำเนินการตามแนวทางปฏิบัติการใช้แผนพัฒนาท้องถิ่นขององค์ปกครองส่วนท้องถิ่นเพื่อจัดทำบริการสาธารณะหรือกิจกรรมบริการสาธารณะ ๑๐.๒ ขั้นตอนจัดทำแผนการดำเนินงานประจำปี โดยนำโครงการพัฒนา/กิจกรรม/ครุภัณฑ์/วัสดุ/งานต่างๆ ขององค์กรปกครองส่วนท้องถิ่นที่จัดทำบริการสาธารณะหรือกิจกรรมบริการสาธารณะและของหน่วยงานส่วนกลาง ส่วนภูมิภาค รัฐวิสาหกิจและหน่วยงานอื่นๆ ที่ดำเนินการในพื้นที่ขององค์กรปกครองส่วนท้องถิ่น ให้องค์กรปกครองส่วนท้องถิ่นจัดทำเป็นแผนการดำเนินงานประจำปี แผนการดำเนินงานให้จัดทำให้แล้วเสร็จภายในสามสิบวันนับแต่วันที่ประกาศใช้งบประมาณรายจ่ายประจำปี งบประมาณรายจ่ายเพิ่มเติม งบประมาณจากเงินสะสม หรือได้รับแจ้งแผนงานและโครงการจากหน่วยงานจากส่วนกลาง ส่วนภูมิภาค รัฐวิสาหกิจและหน่วยงานอื่นๆ ที่ต้องดำเนินการในพื้นที่ขององค์กรปกครองสวนท้องถิ่น นั้น

ดังนั้น เพื่อให้เป็นไปตามระเบียบดังกล่าว เทศบาลตำบลเจ๊ะบิลัง จึงได้ดำเนินการจัดทำแผนการดำเนินงาน ประจำปีงบประมาณ พ.ศ. ๒๕๖๖ ขึ้น

-เพื่อให้ทราบถึงรายละเอียดแผนงาน/โครงการพัฒนา/กิจกรรมฯ ที่ดำเนินการจริงทั้งหมดในพื้นที่ขององค์กรปกครองส่วนท้องถิ่นประจำปีงบประมาณ

-เพื่อใช้เป็นแนวทางในการดำเนินงานในปีงบประมาณ พ.ศ. ๒๕๖๖ ให้มีความชัดเจนในการปฏิบัติมากขึ้น

-เพื่อให้มีการประสานและบูรณาการการทำงานกับหน่วยงานและการจำแนกรายละเอียดต่างๆ โครงการพัฒนา/กิจกรรมฯ ในแผนการดำเนินงาน ทำให้การติดตามและประเมินผลเมื่อสิ้นปีงบประมาณมีความสะดวกมากขึ้น

และหวังเป็นอย่างยิ่งว่าแผนการดำเนินงานเทศบาลตำบลเจ๊ะบิลัง ประจำปีงบประมาณ พ.ศ. ๒๕๖๖ ฉบับนี้ จะสามารถใช้เป็นประโยชน์ต่อการดำเนินงานของเทศบาลตำบลเจ๊ะบิลัง และผู้ที่เกี่ยวข้องเป็นอย่างดี

โดยเทศบาลตำบลเจ๊ะบิลัง

สารบัญ

เรื่อง **หน้า**

<u>ส่วนที่ ๑</u> ที่มาของแผนการดำเนินงาน

๑. บทนำ ๑
๒. วัตถุประสงค์ของแผนการดำเนินงาน ๒
๓. ขั้นตอนการจัดทำแผนการดำเนินงาน ๒ – ๔
๔. ประโยชน์ของแผนการดำเนินงาน ๕

<u>ส่วนที่ ๒</u> บัญชีโครงการ/กิจกรรมฯ /ครุภัณฑ์

๑. บัญชีสรุปโครงการ/กิจกรรมฯ/งบประมาณ (แบบ ผด. ๐๑) ๖-๗
๒. บัญชีโครงการ/กิจกรรมฯ/งบประมาณ (แบบ ผด. ๐๒) ๘ – ๒๓
๔. บัญชีครุภัณฑ์/งบประมาณ (แบบ ผด. ๐๒/๑) ๒๔

****

ส่วนที่ ๑

ที่มาของแผนการดำเนินงาน

๑. บทนำ

เนื่องด้วย เทศบาลตำบลเจ๊ะบิลัง จะต้องดำเนินการจัดทำแผนการดำเนินงานประจำปีงบประมาณ พ.ศ. ๒๕๖๖ ตามระเบียบกระทรวงมหาดไทยว่าด้วยการจัดทำแผนพัฒนาขององค์กรปกครองส่วนท้องถิ่น พ.ศ. ๒๕๔๘ หมวด ๕ การนำแผนพัฒนาไปปฏิบัติ ข้อ ๒๗ ซึ่งแก้ไขเพิ่มเติมโดยระเบียบกระทรวงหมาดไทยว่าด้วยการจัดทำขององค์กรปกครองส่วนท้องถิ่น (ฉบับที่ ๒) พ.ศ. ๒๕๕๙ ข้อ ๑๒ และหนังสือกระทรวงมหาดไทย ที่ มท ๐๘๑๐.๓/ว ๖๐๘๖ ลงวันที่ ๑๙ สิงหาคม ๒๕๖๕ เรื่อง ซักซ้อมแนวทางปฏิบัติการใช้แผนพัฒนาท้องถิ่นขององค์ปกครองส่วนท้องถิ่นเพื่อจัดทำบริการสาธารณะหรือกิจกรรมบริการสาธารณะ โดยการจัดทำแผนการดำเนินงานขององค์กรปกครองส่วนท้องถิ่น ให้ดำเนินการตามแนวทางปฏิบัติการใช้แผนพัฒนาท้องถิ่นขององค์ปกครองส่วนท้องถิ่นเพื่อจัดทำบริการสาธารณะหรือกิจกรรมบริการสาธารณะ ข้อ ๑๐ การจัดทำแผนการดำเนินงาน และ ข้อ ๑๐.๒ ขั้นตอนจัดทำแผนการดำเนินงานประจำปี โดยนำโครงการพัฒนา/กิจกรรม/ครุภัณฑ์/วัสดุ/งานต่างๆ ขององค์กรปกครองส่วนท้องถิ่นที่จัดทำบริการสาธารณะหรือกิจกรรมบริการสาธารณะ และของหน่วยงานส่วนกลาง ส่วนภูมิภาค รัฐวิสาหกิจและหน่วยงานอื่นๆ ที่ดำเนินการในพื้นที่ขององค์กรปกครองส่วนท้องถิ่น ให้องค์กรปกครองส่วนท้องถิ่นจัดทำเป็นแผนการดำเนินงานประจำปี ๑๐.๒.๑ ขั้นตอนการจัดทำแผนการดำเนินงานประจำปี

๑) คณะกรรมการสนับสนุนการจัดทำแผนพัฒนาท้องถิ่นรวบรวมแผนงานโครงการพัฒนาขององค์กรปกครองส่วนท้องถิ่น หน่วยราชการส่วนกลาง ส่วนภูมิภาค รัฐวิสาหกิจและหน่วยงานอื่นๆ ที่ดำเนินการในพื้นที่ขององค์กรปกครองส่วนท้องถิ่น แล้วจัดทำร่างแผนการดำเนินงาน เสนอคณะกรรมการพัฒนาท้องถิ่น

๒) คระกรรมการพัฒนาท้องถิ่นพิจารณาร่างแผนการดำเนินงาน แล้วเสนอผู้บริหารท้องถิ่นประกาศเป็นแผนการดำเนินงาน ทั้งนี้ ให้ปิดประกาศแผนการดำเนินงานภายในสิบห้าวันนับแต่วันประกาศ เพื่อให้ประชาชนในท้องถิ่นทราบโดยทั่วไปและต้องปิดประกาศไว้อย่างน้อยสามสิบวัน ๑.๒.๒ ระยะเวลาการจัดทำแผนการดำเนินงาน ๑) แผนการดำเนินงานให้จัดทำให้แล้วเสร็จภายในสามสิบวันนับแต่วันที่ประกาศใช้งบประมาณรายจ่ายประจำปี งบประมาณรายจ่ายเพิ่มเติม งบประมาณจากเงินสะสม หรือได้รับแจ้งแผนงานแลโครงการจากหน่วยงาน แผนการดำเนินงานให้จัดทำให้แล้วเสร็จภายในสามสิบวันนับแต่วันที่ประกาศใช้งบประมาณรายจ่ายประจำปี งบประมาณรายจ่ายเพิ่มเติม งบประมาณจากเงินสะสม หรือได้รับแจ้งแผนงานและโครงการจากส่วนกลาง ส่วนภูมิภาค รัฐวิสาหกิจและหน่วยงานอื่นๆ ที่ต้องดำเนินการในพื้นที่ขององค์กรปกครองสวนท้องถิ่นนั้น

๓) การขยายเวลาการจัดทำการดำเนินงานให้ถือปฏิบัติตามหนังสือกระทรวงมหาดไทย ที่ มท ๐๘๑๐.๓/ว ๑๒๓๙ ลงวันที่ ๒๑ กุมภาพันธ์ ๒๕๖๕ เรื่อง แนวทางปฏิบัติตามแผนพัฒนาขององค์กรปกครองส่วนท้องถิ่น โดยให้ปฏิบัติตามแนวทางการปฏิบัติตามแผนพัฒนาท้องถิ่นขององค์กรปกครองส่วนท้องถิ่นสำหรับแผนพัฒนาท้องถิ่น พ.ศ. ๒๕๖๑ – ๒๕๖๕ และแผนพัฒนาท้องถิ่น พ.ศ. ๒๕๖๖ – ๒๕๗๐ (หนังสือกระทรวงมหาดไทย ที่ มท ๐๘๑๐.๓/ว ๑๒๓๙ ลงวันที่ ๒๑ กุมภาพันธ์ ๒๕๖๕) ข้อ ๑๑. การใช้แผนพัฒนาท้องถิ่น ๑๑.๓ การจัดทำหรือทบทวนแผนพัฒนาท้องถิ่น การจัดทำแผนการดำเนินงาน การติดตามและประเมินแผลพัฒนาท้องถิ่น องค์กรปกครองส่วนท้องถิ่นไม่อาจดำเนินการตามห้วงระยะเวลาที่กำหนดไว้ให้ขอขยายเวลากับผู้มีอำนาจ สำหรับการจัดทำหรือทบทวนแผนพัฒนาท้องถิ่น การจัดทำแผนการดำเนินงาน และขอผ่อนผันกับผู้มีอำนาจสำหรับการติดตามและประเมินแผนพัฒนาท้องถิ่น

/ภายใต้ระเบียบ...

ภายใต้ระเบียบและหนังสือดังกล่าว เทศบาลตำบลเจ๊ะบิลังจึงได้ดำเนินการจัดทำแผนการดำเนินงาน ประจำปีงบประมาณ พ.ศ. ๒๕๖๖ ขึ้น เพื่อให้ทราบถึงรายละเอียดโครงการพัฒนา/กิจกรรม/ครุภัณฑ์/วัสดุ/งานต่างๆ ขององค์กรปกครองส่วนท้องถิ่นที่จัดทำบริการสาธารณะหรือกิจกรรมบริการสาธารณะและของหน่วยงานส่วนกลาง ส่วนภูมิภาค รัฐวิสาหกิจและหน่วยงานอื่นๆ ที่ดำเนินการในพื้นที่ขององค์กรปกครองส่วนท้องถิ่น ประจำปีงบประมาณนั้น และใช้เป็นแนวทางในการดำเนินงานในปีงบประมาณ พ.ศ. ๒๕๖๖ ของเทศบาลตำบลเจ๊ะบิลัง ให้มีความชัดเจนในการปฏิบัติมากขึ้น มีการประสานและบูรณาการการทำงานกับหน่วยงานและการจำแนกรายละเอียดต่างๆ โครงการพัฒนา/กิจกรรมฯ ทำให้การติดตามและประเมินผลเมื่อสิ้นปีงบประมาณมีความสะดวกมากขึ้น โดยการจัดทำแผนการดำเนินงานประจำปีงบประมาณ พ.ศ. ๒๕๖๖ มีวัตถุประสงค์ดังนี้

๒. วัตถุประสงค์ของแผนการดำเนินงาน

๒.๑ เพื่อให้ทราบถึงรายละเอียดแผนงาน โครงการพัฒนา/กิจกรรมฯ ที่ดำเนินการจริงทั้งหมดในพื้นที่ขององค์กรปกครองส่วนท้องถิ่นประจำปีงบประมาณ

๒.๒ เพื่อใช้เป็นแนวทางในการดำเนินงานในปีงบประมาณ พ.ศ. ๒๕๖๖ ให้มีความชัดเจนในการปฏิบัติมากขึ้น

๒.๓ เพื่อให้มีการประสานและบูรณาการการทำงานกับหน่วยงานและการจำแนกรายละเอียดต่างๆ โครงการพัฒนา/กิจกรรมฯ ในแผนการดำเนินงาน ทำให้การติดตามและประเมินผลเมื่อสิ้นปีงบประมาณมีความสะดวกมากขึ้น

๓. ขั้นตอนการจัดทำแผนการดำเนินงาน

๓.๑ คณะกรรมการสนับสนุนการจัดทำแผนพัฒนาท้องถิ่นรวบรวมแผนงานโครงการพัฒนาขององค์กรปกครองส่วนท้องถิ่น หน่วยราชการส่วนกลาง ส่วนภูมิภาค รัฐวิสาหกิจและหน่วยงานอื่นๆ ที่ดำเนินการในพื้นที่ขององค์กรปกครองส่วนท้องถิ่น แล้วจัดทำร่างแผนการดำเนินงาน เสนอคณะกรรมการพัฒนาท้องถิ่น

๓.๒ คณะกรรมการพัฒนาท้องถิ่นพิจารณาร่างแผนการดำเนินงาน แล้วเสนอผู้บริหารท้องถิ่นประกาศเป็นแผนการดำเนินงาน ทั้งนี้ ให้ปิดประกาศแผนการดำเนินงานภายในสิบห้าวันนับแต่วันประกาศ เพื่อให้ประชาชนในท้องถิ่นทราบโดยทั่วไปและต้องปิดประกาศไว้อย่างน้อยสามสิบวัน

๓.๓ การขยายเวลาการจัดทำการดำเนินงานให้ขอขยายเวลากับผู้มีอำนาจ โดยถือปฏิบัติตามหนังสือกระทรวงมหาดไทย ที่ มท ๐๘๑๐.๓/ว ๑๒๓๙ ลงวันที่ ๒๑ กุมภาพันธ์ ๒๕๖๕ เรื่อง แนวทางปฏิบัติตามแผนพัฒนาขององค์กรปกครองส่วนท้องถิ่น โดยให้ปฏิบัติตามแนวทางการปฏิบัติตามแผนพัฒนาท้องถิ่นขององค์กรปกครองส่วนท้องถิ่นสำหรับแผนพัฒนาท้องถิ่น พ.ศ. ๒๕๖๑ – ๒๕๖๕ และแผนพัฒนาท้องถิ่น พ.ศ. ๒๕๖๖ – ๒๕๗๐ (หนังสือกระทรวงมหาดไทย ที่ มท ๐๘๑๐.๓/ว ๑๒๓๙ ลงวันที่ ๒๑ กุมภาพันธ์ ๒๕๖๕)

/แผนการดำเนินงาน.....

แผนการดำเนินงาน ประจำปีงบประมาณ พ.ศ. ๒๕๖๖
มีรายละเอียดเค้าโครงการดังนี้

****

<u>ส่วนที่ ๑</u> ที่มาของแผนการดำเนินงาน ประกอบด้วย

๑. บทนำ
๒. วัตถุประสงค์ของแผนการดำเนินงาน
๓. ขั้นตอนการจัดทำแผนการดำเนินงาน
๔. ประโยชน์ของแผนการดำเนินงาน

<u>ส่วนที่ ๒</u> บัญชีโครงการ/กิจกรรมฯ/ครุภัณฑ์ ประกอบด้วย

๑. บัญชีสรุปโครงการ/กิจกรรมฯ/งบประมาณ (แบบ ผด. ๐๑)
๒. บัญชีโครงการ/กิจกรรมฯ/งบประมาณ (แบบ ผด. ๐๒)
๓. บัญชีสรุปโครงการ/กิจกรรมฯ/งบประมาณ ที่เกินศักยภาพ (เงินอุดหนุนเฉพาะกิจ)
๔. บัญชีโครงการ/กิจกรรมฯ/งบประมาณ ที่เกินศักยภาพ (เงินอุดหนุนเฉพาะกิจ)
๕. บัญชีสรุปครุภัณฑ์/งบประมาณ
๖. บัญชีครุภัณฑ์/งบประมาณ

/ขั้นตอนการจัดทำ...

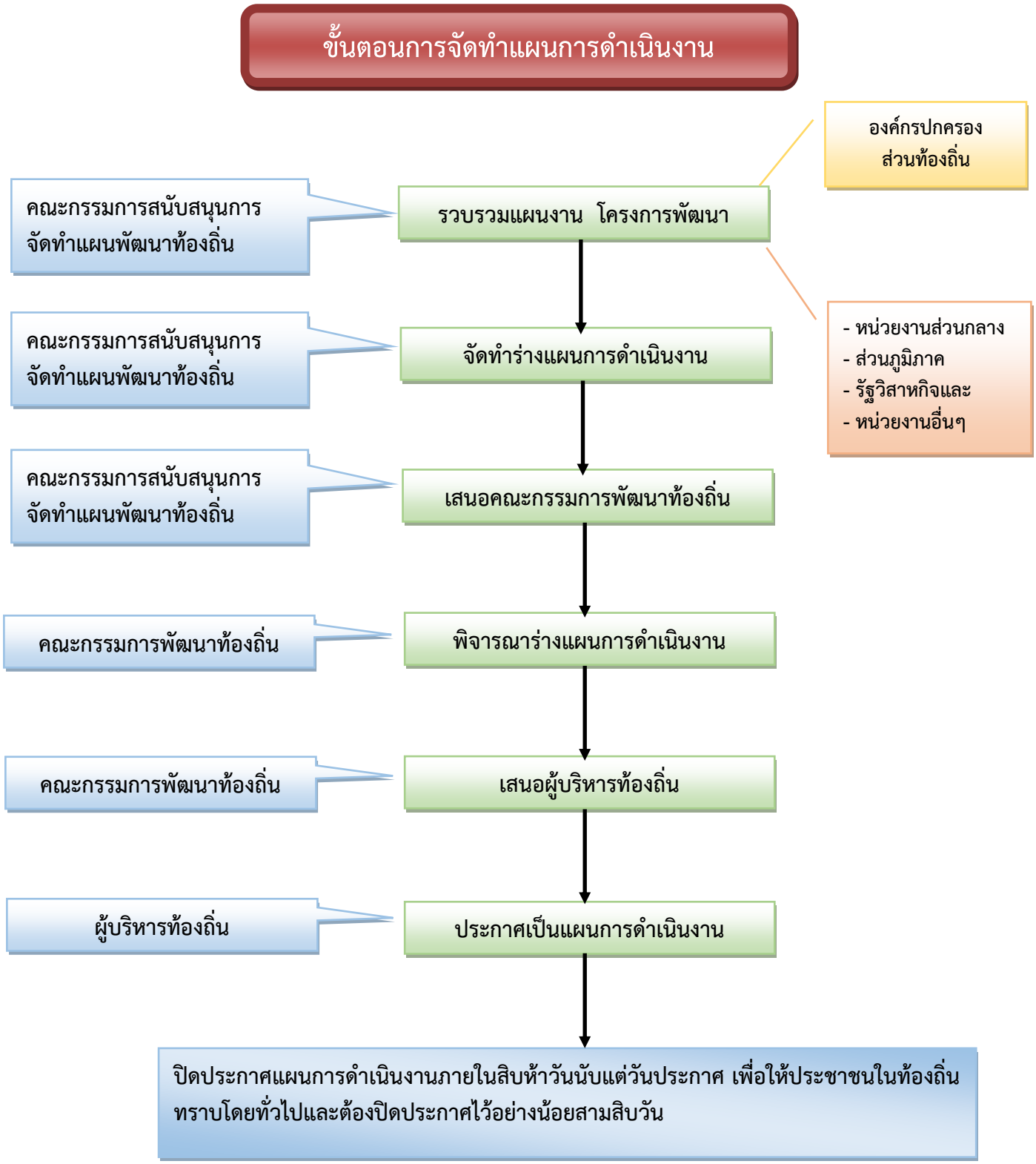

แผนภูมิ : แสดงขั้นตอนการจัดทำแผนการดำเนินงาน ประจำปีงบประมาณ พ.ศ. ๒๕๖๖

/๔. ประโยชน์...

๔. ประโยชน์ของแผนการดำเนินงาน

๔.๑ ทำให้แนวทางในการดำเนินงานในปีงบประมาณขององค์กรปกครองส่วนท้องถิ่น มีความชัดเจนในการปฏิบัติมาขึ้นทำให้แนวทางในการดำเนินงานในปีงบประมาณมีความชัดเจนในการปฏิบัติมากขึ้น

๔.๒ ทำให้การใช้จ่ายงบประมาณเป็นไปอย่างมีประสิทธิภาพ

๔.๓ ใช้เป็นเครื่องมือในการติดตามการดำเนินงานและการประเมินผลทำให้การติดตามและประเมินผลเมื่อสิ้นปีมีความสะดวก รวดเร็วมากยิ่งขึ้น

๔.๔ ใช้เป็นเครื่องมือสำคัญในการบริหารงานของผู้บริหารท้องถิ่นเพื่อควบคุมการดำเนินงานให้เป็นไปอย่างเหมาะสมและมีประสิทธิภาพ

****

แบบ ผด 01

ส่วนที่ ๒

บัญชีสรุปโครงการ/กิจกรรม

แผนการดำเนินการ ประจำปีงบประมาณ ๒๕๖๖

เทศบาลตำบลเจ๊ะบิลัง

.....

ยุทธศาสตร์การพัฒนา/แนวทางการพัฒนา	จำนวนโครงการที่ดำเนินการ	คิดเป็นร้อยละของโครงการทั้งหมด	จำนวนงบประมาณ	คิดเป็นร้อยละของงบประมาณ	หน่วยการดำเนินการ
๑. ยุทธศาสตร์การพัฒนาด้านการพัฒนาระบบโครงสร้างพื้นฐาน					
-แผนงานอุตสาหกรรมและการโยธา	๑	๒.๓๘	๑๐๕,๐๐๐	๐.๙๒	กองช่าง
-แผนงานเคหะและชุมชน	๑	๒.๓๘	๓๐,๐๐๐	๐.๒๖	กองช่าง
รวม	**๒**	**๔.๗๖**	**๑๓๕,๐๐๐**	**๑.๑๘**	
๒. ยุทธศาสตร์การพัฒนาด้านเศรษฐกิจและการสร้างรายได้					
-แผนงานสร้างความเข้มแข็งของชุมชน	๑	๒.๓๘	๑๐,๐๐๐	๐.๐๙	สำนักปลัดเทศบาล
-แผนงานการศาสนาวัฒนธรรมและนันทนาการ	๑	๒.๓๘	๔๐๐,๐๐๐	๓.๕๐	กองการศึกษา
รวม	**๒**	**๔.๗๖**	**๔๑๐,๐๐๐**	**๓.๕๘**	

แบบ ผด 01

ยุทธศาสตร์การพัฒนา/แนวทางการพัฒนา	จำนวนโครงการที่ดำเนินการ	คิดเป็นร้อยละของโครงการทั้งหมด	จำนวนงบประมาณ	คิดเป็นร้อยละของงบประมาณ	หน่วยการดำเนินการ
3.ยุทธศาสตร์การพัฒนาคุณภาพชีวิตที่ดี ชุมชนเข้มแข็ง					
-แผนงานสาธารณสุข	4	9.52	135,000	1.18	กองสาธารณสุขฯ
-แผนงานการรักษาความสงบภายใน	3	7.14	150,000	1.31	งานป้องกันฯ (สำนักปลัดฯ)
-แผนงานการศึกษา	8	19.05	3,432,300	29.99	กองการศึกษา
-แผนงานสร้างความเข้มแข็งของชุมชน	3	7.14	620,000	5.42	งานพัฒนาชุมชน (สำนักปลัดฯ)
-แผนงานศาสนาวัฒนธรรมและนันทนาการ	6	14.29	760,000	6.64	กองการศึกษา
-แผนงานงบกลาง	4	9.52	5,361,000	46.85	งานพัฒนาชุมชน (สำนักปลัดฯ)
รวม	**28**	**66.67**	**10,458,300**	**91.39**	
4. ยุทธศาสตร์การพัฒนาด้านทรัพยากรธรรมชาติและสิ่งแวดล้อม					
-แผนงานเคหะและชุมชน	3	7.14	55,000	0.48	กองสาธารณสุข
-แผนงานการเกษตร	2	4.76	20,000	0.17	“
รวม	**5**	**11.90**	**75,000**	**0.66**	

แบบ ผด 01

ยุทธศาสตร์การพัฒนา/แนวทางการพัฒนา	จำนวนโครงการที่ดำเนินการ	คิดเป็นร้อยละของโครงการทั้งหมด	จำนวนงบประมาณ	คิดเป็นร้อยละของงบประมาณ	หน่วยการดำเนินการ
5. ยุทธศาสตร์การพัฒนาด้านการบริหารจัดการและการมีส่วนร่วมทางการเมือง/ส่งเสริมประสิทธิภาพและธรรมาภิบาลในการบริหารจัดการ -แผนงานการบริหารงานทั่วไป	5	11.90	365,000	3.19	สำนักปลัดเทศบาล
รวม	**5**	**11.90**	**365,000**	**3.19**	
รวมทั้งสิ้น	***42***	***100***	***11,443,300***	***100***	

แบบ ผด. ๐๒

บัญชีโครงการพัฒนา/กิจกรรมที่จัดทำบริการสาธารณะหรือกิจกรรมบริการสาธารณะ

แผนการดำเนินงาน ประจำปีงบประมาณ พ.ศ. ๒๕๖๖

เทศบาลตำบลเจ๊ะบิลัง อำเภอเมือง จังหวัดสตูล

****

ยุทธศาสตร์จังหวัดสตูลที่ ๓ ยุทธศาสตร์การพัฒนาโครงสร้างพื้นฐาน ความทันสมัยของเมือง การคมนาคมโลจิสติกส์และการเชื่อมโยงภูมิภาค
ยุทธศาสตร์การพัฒนาขององค์กรปกครองส่วนท้องถิ่นในเขตจังหวัดสตูล ๒ ยุทธศาสตร์การพัฒนาเศรษฐกิจฐานรากให้เข้มแข็งและยั่งยืน
ยุทธศาสตร์ที่ ๑ การพัฒนาด้านโครงสร้างพื้นฐาน แนวทางการพัฒนาที่ ๑.๑ ก่อสร้าง ปรับปรุง บำรุงรักษาถนน สะพาน ทางเท้า คูระบายน้ำ และท่าเทียบเรือให้ครอบคลุมทุกพื้นที่ในเขตเทศบาล
แผนงานอุตสาหกรรมและการโยธา

ลำดับที่	แผนงาน/โครงการ/กิจกรรมฯ	รายละเอียดที่เกิดขึ้นจากแผนงาน/โครงการ/กิจกรรมฯ	งบประมาณ	สถานที่ดำเนินการ	หน่วยงานดำเนินการ	พ.ศ. ๒๕๖๕			พ.ศ.๒๕๖๖								
						ต.ค.	พ.ย.	ธ.ค.	ม.ค.	ก.พ.	มี.ค.	เม.ย.	พ.ค.	มิ.ย.	ก.ค.	ส.ค.	ก.ย.
๑	โครงการก่อสร้างคูระบายน้ำ คสล. สายบ้านนายลัทธพล บิลังโหลด (ชุมชนบ้านกลาง)	ก่อสร้างคูระบายน้ำ คสล. ขนาดกว้างภายใน ๐.๓๐ เมตร ลึกเฉลี่ย ๐.๕๐ เมตร ความยาวไม่น้อยกว่า ๔๒ เมตร	๑๐๕,๐๐๐	ชุมชนบ้านกลาง	กองช่าง				←	—	—	—	—	→			

ยุทธศาสตร์ที่ ๑ การพัฒนาด้านโครงสร้างพื้นฐาน แนวทางการพัฒนาที่ ๑.๒ ก่อสร้าง ปรับปรุง บำรุงรักษาระบบไฟฟ้าและขยายเขตไฟฟ้า
แผนงานเคหะและชุมชน

ลำดับที่	แผนงาน/โครงการ/กิจกรรมฯ	รายละเอียดที่เกิดขึ้นจากแผนงาน/โครงการ/กิจกรรมฯ	งบประมาณ	สถานที่ดำเนินการ	หน่วยงานดำเนินการ	พ.ศ. ๒๕๖๕			พ.ศ.๒๕๖๖								
						ต.ค.	พ.ย.	ธ.ค.	ม.ค.	ก.พ.	มี.ค.	เม.ย.	พ.ค.	มิ.ย.	ก.ค.	ส.ค.	ก.ย.
๒	อุดหนุนการไฟฟ้าส่วนภูมิภาคจังหวัดสตูล เพื่อขยายเขตการจ่ายกระแสไฟฟ้า และเพื่อติดตั้งหม้อแปลงไฟฟ้า	อุดหนุนการไฟฟ้าส่วนภูมิภาคจังหวัดสตูล เพื่อขยายเขตการจ่ายกระแสไฟฟ้า และเพื่อติดตั้งหม้อแปลงไฟฟ้า	๓๐,๐๐๐	เทศบาลตำบลเจ๊ะบิลัง	กองช่าง										←	—	→

แบบ ผด. ๐๒

บัญชีโครงการพัฒนา/กิจกรรมที่จัดทำบริการสาธารณะหรือกิจกรรมบริการสาธารณะ

แผนการดำเนินงาน ประจำปีงบประมาณ พ.ศ. ๒๕๖๖

เทศบาลตำบลเจ๊ะบิลัง อำเภอเมือง จังหวัดสตูล

****

ก. ยุทธศาสตร์จังหวัดที่ ๑ การเศรษฐกิจและสร้างมูลค่าเพิ่มจากยุทธยานธรณีโลก การท่องเที่ยว การเกษตรและการค้าสู่อาเซียนที่เติบโตอย่างต่อเนื่อง

ข. ยุทธศาสตร์การพัฒนาของ อปท. ในเขตจังหวัดที่ ๒ สร้างความเข้มแข็งภาคเกษตรและระบบเศรษฐกิจให้มั่นคงอย่างยั่งยืน

ยุทธศาสตร์การพัฒนาของ เทศบาลตำบลเจ๊ะบิลัง ๒ ด้านการพัฒนาเศรษฐกิจและการสร้างรายได้

แนวทางการพัฒนาที่ ๒.๑ พัฒนาและส่งเสริมอาชีพแก่เด็ก เยาวชน และประชาชน

แผนงานสร้างความเข้มแข็งของชุมชน

ลำดับที่	แผนงาน/โครงการ/กิจกรรมฯ	รายละเอียดที่เกิดขึ้นจากแผนงาน/โครงการ/กิจกรรมฯ	งบประมาณ	สถานที่ดำเนินการ	หน่วยงานดำเนินการ	พ.ศ. ๒๕๖๕			พ.ศ.๒๕๖๖								
						ต.ค.	พ.ย.	ธ.ค.	ม.ค.	ก.พ.	มี.ค.	เม.ย.	พ.ค.	มิ.ย.	ก.ค.	ส.ค.	ก.ย.
๓	โครงการฝึกอบรมอาชีพและส่งเสริมอาชีพ	จัดกิจกรรม/โครงการฝึกอบรมอาชีพและส่งเสริมอาชีพ	๑๐,๐๐๐	เทศบาลตำบลเจ๊ะบิลัง	งานพัฒนาชุมชน สำนักปลัดฯ							←	—	—	—	—	→

ก. ยุทธศาสตร์จังหวัดที่ ๑ การเศรษฐกิจและสร้างมูลค่าเพิ่มจากยุทธยานธรณีโลก การท่องเที่ยว การเกษตรและการค้าสู่อาเซียนที่เติบโตอย่างต่อเนื่อง

ข. ยุทธศาสตร์การพัฒนาของ อปท. ในเขตจังหวัดที่ ๒ สร้างความเข้มแข็งภาคเกษตรและระบบเศรษฐกิจให้มั่นคงอย่างยั่งยืน

ยุทธศาสตร์การพัฒนาของ เทศบาลตำบลเจ๊ะบิลัง ๒ ด้านการพัฒนาเศรษฐกิจและการสร้างรายได้ : แนวทางการพัฒนาที่ ๒.๒ พัฒนาและส่งเสริมกิจกรรมการท่องเที่ยว

แผนงานการศาสนา วัฒนธรรม และนันทนาการ

ลำดับที่	แผนงาน/โครงการ/กิจกรรมฯ	รายละเอียดที่เกิดขึ้นจากแผนงาน/โครงการ/กิจกรรมฯ	งบประมาณ	สถานที่ดำเนินการ	หน่วยงานดำเนินการ	พ.ศ. ๒๕๖๕			พ.ศ.๒๕๖๖								
						ต.ค.	พ.ย.	ธ.ค.	ม.ค.	ก.พ.	มี.ค.	เม.ย.	พ.ค.	มิ.ย.	ก.ค.	ส.ค.	ก.ย.
๔	โครงการจัดงานส่งเสริมการท่องเที่ยววิถีถิ่นเจ๊ะบิลัง	จัดกิจกรรม/โครงการจัดงานส่งเสริมการท่องเที่ยววิถีถิ่นเจ๊ะบิลัง	๔๐๐,๐๐๐	เทศบาลตำบลเจ๊ะบิลัง	กองการศึกษา							←	—	→			

แบบ ผด. ๐๒

บัญชีโครงการพัฒนา/กิจกรรมที่จัดทำบริการสาธารณะหรือกิจกรรมบริการสาธารณะ

แผนการดำเนินงาน ประจำปีงบประมาณ พ.ศ. ๒๕๖๖

เทศบาลตำบลเจ๊ะบิลัง อำเภอเมือง จังหวัดสตูล

****

ก. ยุทธศาสตร์จังหวัดที่ ๓ การพัฒนาคนคุณภาพ สังคมแห่งความสงบเรียบร้อย สันติสุขและระบบบริการรัฐที่มีประสิทธิภาพสูง

ข. ยุทธศาสตร์การพัฒนาของ อปท. ในเขตจังหวัดที่ ๓ พัฒนาศักยภาพคนและสังคมให้ทันสมัยสร้างภูมปัญญาและการเรียนอย่างต่อเนื่อง

ยุทธศาสตร์การพัฒนาของ เทศบาลตำบลเจ๊ะบิลัง ๓ ด้านการพัฒนาคุณภาพชีวิตที่ดี ชุมชนเข้มแข็ง

แผนงานสาธารณสุข : แนวทางการพัฒนาที่ ๓.๑ ส่งเสริมสุขภาพอนามัยที่ดีแก่ประชาชน

ลำดับที่	*แผนงาน/โครงการ/กิจกรรมฯ*	*รายละเอียดที่เกิดขึ้นจากแผนงาน/โครงการ/กิจกรรมฯ*	*งบประมาณ*	*สถานที่ดำเนินการ*	*หน่วยงานดำเนินการ*	*พ.ศ. ๒๕๖๕*			*พ.ศ.๒๕๖๖*								
						ต.ค.	*พ.ย.*	*ธ.ค.*	*ม.ค.*	*ก.พ.*	*มี.ค.*	*เม.ย.*	*พ.ค.*	*มิ.ย.*	*ก.ค.*	*ส.ค.*	*ก.ย.*
๕	โครงการธนาคารน้ำใต้ดินเพื่อแก้ไขปัญหาสุขภาวะ	จัดกิจกรรม/โครงการธนาคารน้ำใต้ดินเพื่อแก้ไขปัญหาสุขภาวะ	๑๐,๐๐๐	เทศบาลตำบลเจ๊ะบิลัง	กองสาธารณสุขฯ				←	—	—	—	—	—	—	—	→
๖	โครงการฝึกอบรมและทัศนศึกษาดูงานเพิ่มประสิทธิภาพบริการการแพทย์ฉุกเฉินเบื้องต้น โครงการฝึกอบรมเพื่อประสิทธิภาพบริการการแพทย์ฉุกเฉินเบื้องต้น (FIRST PESPONDER:FR)	จัดกิจกรรม/โครงการฝึกอบรมและทัศนศึกษาดูงานเพิ่มประสิทธิภาพบริการการแพทย์ฉุกเฉินเบื้องต้น โครงการฝึกอบรมเพื่อประสิทธิภาพบริการการแพทย์ฉุกเฉินเบื้องต้น (FIRST PESPONDER:FR)	๑๐๐,๐๐๐	เทศบาลตำบลเจ๊ะบิลัง	กองสาธารณสุขฯ				←	—	—	—	—	—	—	—	→
๗	โครงการสำรวจข้อมูลจำนวนสัตว์และขึ้นทะเบียนสัตว์ตามโครงการสัตว์ปลอดโรคคนปลอดภัยจากโรคพิษสุนัขบ้า (ตามพระปณิธานศาสตราจารย์ ดร.สมเด็จพระเจ้าลูกเธอเจ้าฟ้าจุฬาลงกรณ์วลัยลักษณ์อัครราชกุมารี)	จัดกิจกรรม/โครงการสำรวจข้อมูลจำนวนสัตว์และขึ้นทะเบียนสัตว์ตามโครงการสัตว์ปลอดโรคคนปลอดภัยจากโรคพิษสุนัขบ้า (ตามพระปณิธานศาสตราจารย์ ดร.สมเด็จพระเจ้าลูกเธอเจ้าฟ้าจุฬาลงกรณ์วลัยลักษณ์อัครราชกุมารี)	๑๕,๐๐๐	เทศบาลตำบลเจ๊ะบิลัง	กองสาธารณสุขฯ				←	—	—	—	—	—	—	—	→

แบบ ผด. ๐๒

บัญชีโครงการพัฒนา/กิจกรรมที่จัดทำบริการสาธารณะหรือกิจกรรมบริการสาธารณะ

แผนการดำเนินงาน ประจำปีงบประมาณ พ.ศ. ๒๕๖๖

เทศบาลตำบลเจ๊ะบิลัง อำเภอเมือง จังหวัดสตูล

****

ก. ยุทธศาสตร์จังหวัดที่ ๓ การพัฒนาคนคุณภาพ สังคมแห่งความสงบเรียบร้อย สันติสุขและระบบบริการรัฐที่มีประสิทธิภาพสูง

ข. ยุทธศาสตร์การพัฒนาของ อปท. ในเขตจังหวัดที่ ๓ พัฒนาศักยภาพคนและสังคมให้ทันสมัยสร้างภูมปัญญาและการเรียนอย่างต่อเนื่อง

ยุทธศาสตร์การพัฒนาของ เทศบาลตำบลเจ๊ะบิลัง ๓ ด้านการพัฒนาคุณภาพชีวิตที่ดี ชุมชนเข้มแข็ง แนวทางการพัฒนาที่ ๓.๑ ส่งเสริมสุขภาพอนามัยที่ดีแก่ประชาชน

แผนงานสาธารณสุข

ลำดับที่	*แผนงาน/โครงการ/กิจกรรมฯ*	*รายละเอียดที่เกิดขึ้นจากแผนงาน/โครงการ/กิจกรรมฯ*	*งบประมาณ*	*สถานที่ดำเนินการ*	*หน่วยงานดำเนินการ*	*พ.ศ. ๒๕๖๕*			*พ.ศ.๒๕๖๖*								
						ต.ค.	*พ.ย.*	*ธ.ค.*	*ม.ค.*	*ก.พ.*	*มี.ค.*	*เม.ย.*	*พ.ค.*	*มิ.ย.*	*ก.ค.*	*ส.ค.*	*ก.ย.*
แผนงานสาธารณสุขฯ																	
๘	โครงการอบรม อสม. ในการครบคุมและป้องกันโรคติดต่อที่เกิดขึ้นในชุมชน	จัดกิจกรรม/โครงการอบรม อสม. ในการครบคุมและป้องกันโรคติดต่อที่เกิดขึ้นในชุมชน	๑๐,๐๐๐	เทศบาลตำบลเจ๊ะบิลัง	กองสาธารณสุขฯ	←											→

แบบ ผด. ๐๒

บัญชีโครงการพัฒนา/กิจกรรมที่จัดทำบริการสาธารณะหรือกิจกรรมบริการสาธารณะ

แผนการดำเนินงาน ประจำปีงบประมาณ พ.ศ. ๒๕๖๖

เทศบาลตำบลเจ๊ะบิลัง อำเภอเมือง จังหวัดสตูล

****

ก. ยุทธศาสตร์จังหวัดที่ ๒ การพัฒนาคนคุณภาพ สังคมแห่งความสงบเรียบร้อย สันติสุขและระบบบริการรัฐที่มีประสิทธิภาพสูง

ข. ยุทธศาสตร์การพัฒนาของ อปท. ในเขตจังหวัดที่ ๓ พัฒนาศักยภาพคนและสังคมให้ทันสมัยสร้างภูมปัญญาและการเรียนอย่างต่อเนื่อง

ยุทธศาสตร์การพัฒนาของ เทศบาลตำบลเจ๊ะบิลัง ๓ ด้านการพัฒนาคุณภาพชีวิตที่ดี ชุมชนเข้มแข็ง แนวทางการพัฒนาที่ ๓.๒ ส่งเสริมและพัฒนาสังคมให้มีความสุข มีความปลอดภัยในชีวิตและทรัพย์สิน

แผนงานการรักษาความสงบภายใน

ลำดับที่	*แผนงาน/โครงการ/กิจกรรมฯ*	*รายละเอียดที่เกิดขึ้นจากแผนงาน/โครงการ/กิจกรรมฯ*	*งบประมาณ*	*สถานที่ดำเนินการ*	*หน่วยงานดำเนินการ*	*พ.ศ. ๒๕๖๕*			*พ.ศ.๒๕๖๖*									
						ต.ค.	*พ.ย.*	*ธ.ค.*	*ม.ค.*	*ก.พ.*	*มี.ค.*	*เม.ย.*	*พ.ค.*	*มิ.ย.*	*ก.ค.*	*ส.ค.*	*ก.ย.*
๕	โครงการฝึกอบรมชุดปฏิบัติการจิตอาสาภัยพิบัติประจำเทศบาลตำบลเจ๊ะบิลัง	จัดกิจกรรม/โครงการอบรม อสม. ในการครบคุมและป้องกันโรคติดต่อที่เกิดขึ้นในชุมชน	๕๐,๐๐๐	เทศบาลตำบลเจ๊ะบิลัง	งานป้องกันฯ สำนักปลัดฯ				↔	↔	↔						
๖	โครงการฝึกอบรมทบทวนและทัศนศึกษาดูงานอาสาสมัครป้องกันภัยฝ่ายพลเรือน (อปพร.) และเจ้าหน้าที่ของเทศบาล	จัดกิจกรรมโครงการอบรม อสม. ในการครบคุมและป้องกันโรคติดต่อที่เกิดขึ้นในชุมชน	๕๐,๐๐๐	เทศบาลตำบลเจ๊ะบิลัง	งานป้องกันฯ สำนักปลัดฯ				↔	↔	↔						
๗	โครงการอำนวยความสะดวกรักษาความปลอดภัยในการจราจรและช่วยปฏิบัติงานเทศกาลประเพณีต่าง ๆ	จัดกิจกรรมโครงการอำนวยความสะดวกรักษาความปลอดภัยในการจราจรและช่วยปฏิบัติงานเทศกาลประเพณีต่าง ๆ	๕๐,๐๐๐	เทศบาลตำบลเจ๊ะบิลัง	งานป้องกันฯ สำนักปลัดฯ	↔	↔	↔	↔	↔	↔	↔	↔	↔	↔	↔	↔

แบบ ผด. ๐๒

บัญชีโครงการพัฒนา/กิจกรรมที่จัดทำบริการสาธารณะหรือกิจกรรมบริการสาธารณะ

แผนการดำเนินงาน ประจำปีงบประมาณ พ.ศ. ๒๕๖๖

เทศบาลตำบลเจ๊ะบิลัง อำเภอเมือง จังหวัดสตูล

****

ก. ยุทธศาสตร์จังหวัดที่ ๒ การพัฒนาคนคุณภาพ สังคมแห่งความสงบเรียบร้อย สันติสุขและระบบบริการรัฐที่มีประสิทธิภาพสูง

ข. ยุทธศาสตร์การพัฒนาของ อปท. ในเขตจังหวัดที่ ๓ พัฒนาศักยภาพคนและสังคมให้ทันสมัยสร้างภูมปัญญาและการเรียนอย่างต่อเนื่อง

ยุทธศาสตร์การพัฒนาของ เทศบาลตำบลเจ๊ะบิลัง ๓ ด้านการพัฒนาคุณภาพชีวิตที่ดี ชุมชนเข้มแข็ง แนวทางการพัฒนาที่ ๓.๓ ส่งเสริมและพัฒนามาตรฐานการศึกษาระบบเชิงบูรณาการ

แผนงานการศึกษา

ลำดับที่	*แผนงาน/โครงการ/กิจกรรมฯ*	*รายละเอียดที่เกิดขึ้นจากแผนงาน/โครงการ/กิจกรรมฯ*	*งบประมาณ*	*สถานที่ดำเนินการ*	*หน่วยงานดำเนินการ*	*พ.ศ. ๒๕๖๕*			*พ.ศ.๒๕๖๖*								
						ต.ค.	*พ.ย.*	*ธ.ค.*	*ม.ค.*	*ก.พ.*	*มี.ค.*	*เม.ย.*	*พ.ค.*	*มิ.ย.*	*ก.ค.*	*ส.ค.*	*ก.ย.*
๘	โครงการเจ๊ะบิลังรักการอ่าน	จัดกิจกรรมโครงการเจ๊ะบิลังรักการอ่าน	๑๐๐,๐๐๐	เทศบาลตำบลเจ๊ะบิลัง	กองการศึกษา							↔	↔	↔			
๙	โครงการเฝ้าระวังและป้องกันโรคมือ เท้า ปาก ในศูนย์พัฒนาเด็กเล็ก	จัดกิจกรรมโครงการเฝ้าระวังและป้องกันโรคมือเท้า ปากในศูนย์พัฒนาเด็กเล็กเทศบาลตำบลเจ๊ะบิลัง	๕,๐๐๐	เทศบาลตำบลเจ๊ะบิลัง	กองการศึกษา							↔	↔	↔			
๑๐	โครงการเฝ้าระวังป้องกันและควบคุมโรคติดเชื้อ	จัดกิจกรรมโครงการเฝ้าระวังป้องกันและควบคุมโรคติดเชื้อในศูนย์พัฒนาเด็กเล็กเทศบาลตำบลเจ๊ะบิลัง	๕,๐๐๐	เทศบาลตำบลเจ๊ะบิลัง	กองการศึกษา							↔	↔	↔			
๑๑	อาหารเสริมนม	สนับสนุนค่าอาหารเสริม (นม) ดังนี้ ๑. ศูนย์พัฒนาเด็กเล็กเทศบาลตำบลเจ๊ะบิลัง จำนวน ๒๐๐,๐๐๐ บาท ๒. โรงเรียนบ้านเจ๊ะบิลัง จำนวน ๑,๐๐๐,๐๐๐ บาท	๑,๒๐๐,๐๐๐	เทศบาลตำบลเจ๊ะบิลัง	กองการศึกษา	↔	↔	↔	↔	↔	↔	↔	↔	↔	↔	↔	↔

แบบ ผด. ๐๒

บัญชีโครงการพัฒนา/กิจกรรมที่จัดทำบริการสาธารณะหรือกิจกรรมบริการสาธารณะ

แผนการดำเนินงาน ประจำปีงบประมาณ พ.ศ. ๒๕๖๖

เทศบาลตำบลเจ๊ะบิลัง อำเภอเมือง จังหวัดสตูล

****

ลำดับที่	แผนงาน/โครงการ/กิจกรรมฯ	รายละเอียดที่เกิดขึ้นจากแผนงาน/โครงการ/กิจกรรมฯ	งบประมาณ	สถานที่ดำเนินการ	หน่วยงานดำเนินการ	พ.ศ. ๒๕๖๕			พ.ศ.๒๕๖๖								
						ต.ค.	พ.ย.	ธ.ค.	ม.ค.	ก.พ.	มี.ค.	เม.ย.	พ.ค.	มิ.ย.	ก.ค.	ส.ค.	ก.ย.
๑๒	โครงการสนับสนุนค่าใช้จ่ายการบริหารสถานศึกษา	เพื่อสนับสนุนค่าใช้จ่ายการบริหารสถานศึกษาให้แก่ศูนย์พัฒนาเด็กเล็ก เทศบาลตำบลเจ๊ะบิลัง ตามรายการ ดังนี้ ๑. ค่าอาหารกลางวัน อัตรามื้อละ ๒๑ บาท/คน ๒. ค่าจัดการเรียนการสอน อัตราคนละ ๑,๗๐๐ บาท/ปี ๓.ค่าหนังสือเรียน คนละ ๒๐๐ บาท/ปี ๔.ค่าอุปกรณ์การเรียน อัตราคนละ ๒๐๐ บาท/ปี ๕.ค่าเครื่องแบบนักเรียน อัตราคนละ ๒๐๐ บาท/ปี ๖.ค่ากิจกรรมพัฒนาผู้เรียน อัตราคนละ ๔๓๐ บาท/ปี	๕๘๐,๓๐๐	เทศบาลตำบลเจ๊ะบิลัง	กองการศึกษา	←	—	→	—	—	—	—	—	—	—	—	—
๑๓	อุดหนุนงบประมาณสำหรับเป็นค่าอาหารกลางวันเด็กนักเรียนโรงเรียนบ้านเจ๊ะบิลัง	จ่ายเงินอุดหนุนในการจัดหาอาหารกลางวันเด็กนักเรียนโรงเรียนบ้านเจ๊ะบิลัง	๑,๕๑๒,๐๐๐	เทศบาลตำบลเจ๊ะบิลัง	กองการศึกษา	←	—	→	—	—	—	—	—	—	—	—	—
๑๔	อุดหนุนงบประมาณให้แก่โรงเรียนบ้านเจ๊ะบิลังในโครงการส่งเสริมการจัดกิจกรรมแข่งขันกีฬานักเรียน	จ่ายเงินอุดหนุนให้แก่โรงเรียนบ้านเจ๊ะบิลังในโครงการส่งเสริมการจัดกิจกรรมแข่งขันกีฬานักเรียน	๑๐,๐๐๐	เทศบาลตำบลเจ๊ะบิลัง	กองการศึกษา	←	—	→	—	—	—	—	—	—	—	—	—

แบบ ผด. ๐๒

บัญชีโครงการพัฒนา/กิจกรรมที่จัดทำบริการสาธารณะหรือกิจกรรมบริการสาธารณะ

แผนการดำเนินงาน ประจำปีงบประมาณ พ.ศ. ๒๕๖๖

เทศบาลตำบลเจ๊ะบิลัง อำเภอเมือง จังหวัดสตูล

****

ลำดับที่	แผนงาน/โครงการ/กิจกรรมฯ	รายละเอียดที่เกิดขึ้นจากแผนงาน/โครงการ/กิจกรรมฯ	งบประมาณ	สถานที่ดำเนินการ	หน่วยงานดำเนินการ	พ.ศ. ๒๕๖๕			พ.ศ.๒๕๖๖								
						ต.ค.	พ.ย.	ธ.ค.	ม.ค.	ก.พ.	มี.ค.	เม.ย.	พ.ค.	มิ.ย.	ก.ค.	ส.ค.	ก.ย.
๑๕	อุดหนุนงบประมาณให้แก่โรงเรียนบ้านเจ๊ะบิลังในโครงการส่งเสริมการจัดกิจกรรมการแสดงออกของนักเรียน	จ่ายเงินอุดหนุนงบประมาณให้แก่โรงเรียนบ้านเจ๊ะบิลังในโครงการส่งเสริมการจัดกิจกรรมการแสดงออกของนักเรียน	๒๐,๐๐๐	เทศบาลตำบลเจ๊ะบิลัง	กองการศึกษา	←	—	—	—	—	—	—	—	—	—	—	→

แบบ ผด. ๐๒

บัญชีโครงการพัฒนา/กิจกรรมที่จัดทำบริการสาธารณะหรือกิจกรรมบริการสาธารณะ

แผนการดำเนินงาน ประจำปีงบประมาณ พ.ศ. ๒๕๖๖

เทศบาลตำบลเจ๊ะบิลัง อำเภอเมือง จังหวัดสตูล

****

ก. ยุทธศาสตร์จังหวัดที่ ๒ การพัฒนาคนคุณภาพ สังคมแห่งความสงบเรียบร้อย สันติสุขและระบบบริการรัฐที่มีประสิทธิภาพสูง

ข. ยุทธศาสตร์การพัฒนาของ อปท. ในเขตจังหวัดที่ ๓ พัฒนาศักยภาพคนและสังคมให้ทันสมัยสร้างภูมปัญญาและการเรียนอย่างต่อเนื่อง

ยุทธศาสตร์การพัฒนาของ เทศบาลตำบลเจ๊ะบิลัง ๓ ด้านการพัฒนาคุณภาพชีวิตที่ดี ชุมชนเข้มแข็ง แนวทางการพัฒนาที่ ๓.๕ ส่งเสริมสวัสดิการสังคมสงเคราะห์

แผนงานสร้างความเข้มแข็งของชุมชน

ลำดับที่	*แผนงาน/โครงการ/กิจกรรมฯ*	*รายละเอียดที่เกิดขึ้นจากแผนงาน/โครงการ/กิจกรรมฯ*	*งบประมาณ*	*สถานที่ดำเนินการ*	*หน่วยงานดำเนินการ*	*พ.ศ. ๒๕๖๕*			*พ.ศ.๒๕๖๖*								
						ต.ค.	*พ.ย.*	*ธ.ค.*	*ม.ค.*	*ก.พ.*	*มี.ค.*	*เม.ย.*	*พ.ค.*	*มิ.ย.*	*ก.ค.*	*ส.ค.*	*ก.ย.*
๑๖	โครงการฝึกอบรมและทัศนศึกษาดูงานของคณะผู้บริหาร สมาชิกสภาเทศบาล เจ้าหน้าที่เทศบาล กลุ่มสตรี กลุ่มอาชีพ และกลุ่มองค์กรชุมชน	จัดกิจกรรมโครงการฝึกอบรมและทัศนศึกษาดูงานของคณะผู้บริหาร สมาชิกสภาเทศบาล เจ้าหน้าที่เทศบาล กลุ่มสตรี กลุ่มอาชีพ และกลุ่มองค์กรชุมชน	๖๐๐,๐๐๐	สำนักงานเทศบาลตำบลเจ๊ะบิลัง/และต่างจังหวัด	งานพัฒนาชุมชน สำนักปลัดเทศบาล					↔	↔						
๑๗	โครงการศูนย์พัฒนาคุณภาพชีวิตและส่งเสริมอาชีพผู้สูงอายุ	จัดกิจกรรมโครงการศูนย์พัฒนาคุณภาพชีวิตและส่งเสริมอาชีพผู้สูงอายุ	๑๐,๐๐๐	สำนักงานเทศบาลตำบลเจ๊ะบิลัง	งานพัฒนาชุมชน สำนักปลัดเทศบาล							↔	↔	↔			
๑๘	โครงการเสริมสร้างครอบครัวอบอุ่น ครอบครัวเข้มแข็ง	จัดกิจกรรมเสริมสร้างครอบครัวอบอุ่น ครอบครัวเข้มแข็ง	๑๐,๐๐๐	สำนักงานเทศบาลตำบลเจ๊ะบิลัง	งานพัฒนาชุมชน สำนักปลัดเทศบาล							↔	↔	↔			

แบบ ผด. ๐๒

บัญชีโครงการพัฒนา/กิจกรรมที่จัดทำบริการสาธารณะหรือกิจกรรมบริการสาธารณะ

แผนการดำเนินงาน ประจำปีงบประมาณ พ.ศ. ๒๕๖๖

เทศบาลตำบลเจ๊ะบิลัง อำเภอเมือง จังหวัดสตูล

****

ก. ยุทธศาสตร์จังหวัดที่ ๒ การพัฒนาคนคุณภาพ สังคมแห่งความสงบเรียบร้อย สันติสุขและระบบบริการรัฐที่มีประสิทธิภาพสูง

ข. ยุทธศาสตร์การพัฒนาของ อปท. ในเขตจังหวัดที่ ๓ พัฒนาศักยภาพคนและสังคมให้ทันสมัยสร้างภูมปัญญาและการเรียนอย่างต่อเนื่อง

ยุทธศาสตร์การพัฒนาของ เทศบาลตำบลเจ๊ะบิลัง ๓ ด้านการพัฒนาคุณภาพชีวิตที่ดี ชุมชนเข้มแข็ง แนวทางการพัฒนาที่ ๓.๔ ส่งเสริมศิลปะ วัฒนธรรม ศาสนาและประเพณีท้องถิ่น และภูมิปัญญาท้องถิ่น

แผนงานการศาสนา วัฒนธรรม และนันทนาการ

ลำดับที่	*แผนงาน/โครงการ/กิจกรรมฯ*	*รายละเอียดที่เกิดขึ้นจากแผนงาน/โครงการ/กิจกรรมฯ*	*งบประมาณ*	*สถานที่ดำเนินการ*	*หน่วยงานดำเนินการ*	*พ.ศ. ๒๕๖๕*			*พ.ศ.๒๕๖๖*								
						ต.ค.	*พ.ย.*	*ธ.ค.*	*ม.ค.*	*ก.พ.*	*มี.ค.*	*เม.ย.*	*พ.ค.*	*มิ.ย.*	*ก.ค.*	*ส.ค.*	*ก.ย.*
๑๙	โครงการศูนย์การเรียนรู้ชุมชนด้านศิลป วัฒนธรรม	จัดกิจกรรมศูนย์การเรียนรู้ชุมชนด้านศิลป วัฒนธรรม	๕๐,๐๐๐	เทศบาลตำบลเจ๊ะบิลัง	กองการศึกษา							←	—	→			
๒๐	โครงการส่งเสริมประเพณีวันฮารีรายออีฎิ้ลฟิตตรี	จัดกิจกรรมส่งเสริมประเพณีวันฮารีรายออีฎิ้ลฟิตตรี	๑๔๐,๐๐๐	เทศบาลตำบลเจ๊ะบิลัง	กองการศึกษา							←	—	→			
๒๑	อุดหนุนมัสยิดมะห์มูเดียะเพื่อส่งเสริมประเพณีท้องถิ่น	สนับสนุนงบประมาณให้แก่มัสยิดมะห์มูเดียะเพื่อส่งเสริมประเพณีท้องถิ่น	๒๕๐,๐๐๐	เทศบาลตำบลเจ๊ะบิลัง	กองการศึกษา	←	—	—	—	—	—	—	—	—	—	—	→
๒๒	โครงการแข่งขันกีฬาชุมชนต้านภัยยาเสพติด	จัดกิจกรรมแข่งขันกีฬาชุมชนต้านภัยยาเสพติด	๓๐๐,๐๐๐	เทศบาลตำบลเจ๊ะบิลัง	กองการศึกษา							←	—	→			
๒๓	โครงการจัดส่งนักกีฬาเข้าร่วมแข่งขันกีฬากับหน่วยงานอื่น	จัดส่งนักกีฬาเข้าร่วมแข่งขันกีฬากับหน่วยงานอื่น	๑๐,๐๐๐	เทศบาลตำบลเจ๊ะบิลัง	กองการศึกษา	←	—	—	—	—	—	—	—	—	—	—	→
๒๔	โครงการอบรมกีฬาฟุตบอลขั้นพื้นฐานของเด็กนักเรียน	จัดกิจกรรมอบรมกีฬาฟุตบอลขั้นพื้นฐานของเด็กนักเรียน	๑๐,๐๐๐	เทศบาลตำบลเจ๊ะบิลัง	กองการศึกษา							←	—	→			

แบบ ผด. ๐๒

บัญชีโครงการพัฒนา/กิจกรรมที่จัดทำบริการสาธารณะหรือกิจกรรมบริการสาธารณะ

แผนการดำเนินงาน ประจำปีงบประมาณ พ.ศ. ๒๕๖๖

เทศบาลตำบลเจ๊ะบิลัง อำเภอเมือง จังหวัดสตูล

****

ก. ยุทธศาสตร์จังหวัดที่ ๒ การพัฒนาคนคุณภาพ สังคมแห่งความสงบเรียบร้อย สันติสุขและระบบบริการรัฐที่มีประสิทธิภาพสูง

ข. ยุทธศาสตร์การพัฒนาของ อปท. ในเขตจังหวัดที่ ๓ พัฒนาศักยภาพคนและสังคมให้ทันสมัยสร้างภูมปัญญาและการเรียนอย่างต่อเนื่อง

ยุทธศาสตร์การพัฒนาของ เทศบาลตำบลเจ๊ะบิลัง ๓ ด้านการพัฒนาคุณภาพชีวิตที่ดี ชุมชนเข้มแข็ง แนวทางการพัฒนาที่ ๓.๑ ส่งเสริมสุขภาพอนามัยที่ดีแก่ประชาชน

แนวทางการพัฒนาที่ ๓.๔ แนวทางการพัฒนาที่ ๓.๕ ส่งเสริมสวัสดิการสังคมสงเคราะห์

แผนงานงบกลาง

ลำดับที่	*แผนงาน/โครงการ/กิจกรรมฯ*	*รายละเอียดที่เกิดขึ้นจากแผนงาน/โครงการ/กิจกรรมฯ*	*งบประมาณ*	*สถานที่ดำเนินการ*	*หน่วยงานดำเนินการ*	*พ.ศ. 2565*			*พ.ศ.2566*								
						ต.ค.	*พ.ย.*	*ธ.ค.*	*ม.ค.*	*ก.พ.*	*มี.ค.*	*เม.ย.*	*พ.ค.*	*มิ.ย.*	*ก.ค.*	*ส.ค.*	*ก.ย.*
๒๕	เบี้ยยังชีพผู้สูงอายุ	จ่ายเบี้ยยังชีพผู้สูงอายุรองรับการจัดสวัสดิการให้แก่ผู้สูงอายุที่มีอายุ ๖๐ ปีบริบูรณ์ขึ้นไป	๓,๘๗๖,๐๐๐	เทศบาลตำบลเจ๊ะบิลัง	งานพัฒนาชุมชน สำนักปลัดฯ	←											→
๒๖	เบี้ยยังชีพความพิการ	จ่ายเบี้ยยังชีพความพิการให้แก่ผู้พิการที่มีสิทธิตามหลักเกณฑ์ที่กำหนด	๑,๓๒๐,๐๐๐	เทศบาลตำบลเจ๊ะบิลัง	งานพัฒนาชุมชน สำนักปลัดฯ	←											→
๒๗	เบี้ยยังชีพผู้ป่วยเอดส์	จ่ายเป็นเงินสงเคราะห์เพื่อการยังชีพผู้ป่วยเอดส์ให้แก่ผู้ป่วยเอดส์ที่แพทย์ได้รับรองและทำการวินิจฉัยแล้ว	๙๐,๐๐๐	เทศบาลตำบลเจ๊ะบิลัง	งานพัฒนาชุมชน สำนักปลัดฯ	←											→
๒๘	สนับสนุนกองทุนหลักประกันสุขภาพในระดับท้องถิ่นหรือพื้นที่ (สปสช.)	จ่ายเป็นเงินสมทบกองทุนระบบหลักประกันสุขภาพในระดับท้องถิ่นหรือพื้นที่ (สปสช.) (กองทุน สปสช. เทศบาลตำบลเจ๊ะบิลัง)	๗๕,๐๐๐	เทศบาลตำบลเจ๊ะบิลัง	กองสาธารณสุขฯ	←											→

แบบ ผด. ๐๒

บัญชีโครงการพัฒนา/กิจกรรมที่จัดทำบริการสาธารณะหรือกิจกรรมบริการสาธารณะ

แผนการดำเนินงาน ประจำปีงบประมาณ พ.ศ. ๒๕๖๖

เทศบาลตำบลเจ๊ะบิลัง อำเภอเมือง จังหวัดสตูล

****

ก. ยุทธศาสตร์จังหวัดที่ ๔ การบริหารจัดการทรัพยากรธรรมชาติและสิ่งแวดล้อม เพื่อคุณค่าแห่งชีวิตและการอนุรักษ์ที่ยั่งยืน

ข. ยุทธศาสตร์การพัฒนาของ อปท. ในเขตจังหวัดที่ ๔ สร้างความสมดุลทางทรัพยากรธรรมชาติและสิ่งแวดล้อม

ยุทธศาสตร์การพัฒนาของ เทศบาลตำบลเจ๊ะบิลัง ๔ การพัฒนาทรัพยากรธรรมชาติและสิ่งแวดล้อม แนวทางการพัฒนาที่ ๔.๒ แนวทางส่งเสริมการมีส่วนร่วมและรณรงค์ให้ประชาชนรักษาความสะอาด

แผนเคหะและชุมชน

ลำดับที่	*แผนงาน/โครงการ/กิจกรรมฯ*	*รายละเอียดที่เกิดขึ้นจากแผนงาน/โครงการ/กิจกรรมฯ*	*งบประมาณ*	*สถานที่ดำเนินการ*	*หน่วยงานดำเนินการ*	*พ.ศ. ๒๕๖๕*			*พ.ศ.๒๕๖๖*								
						ต.ค.	*พ.ย.*	*ธ.ค.*	*ม.ค.*	*ก.พ.*	*มี.ค.*	*เม.ย.*	*พ.ค.*	*มิ.ย.*	*ก.ค.*	*ส.ค.*	*ก.ย.*
๒๙	โครงการครัวเรือนต้นแบบการจัดการขยะอินทรีย์ภายในครัวเรือน	จัดกิจกรรม/โครงการครัวเรือนต้นแบบการจัดการขยะอินทรีย์ภายในครัวเรือน	๑๕,๐๐๐	เทศบาลตำบลเจ๊ะบิลัง	กองสาธารณสุขฯ	←	—	—	—	—	—	—	—	—	—	—	→
๓๐	โครงการธนาคารขยะเพื่อชุมชน	จัดกิจกรรม/โครงการธนาคารขยะเพื่อชุมชน	๒๐,๐๐๐	เทศบาลตำบลเจ๊ะบิลัง	กองสาธารณสุขฯ							↔	—	→			
๓๑	โครงการรักษาความสะอาดภายในพื้นที่เขตเทศบาลตำบลเจ๊ะบิลัง (Big Cleaning Day)	จัดกิจกรรมโครงการรักษาความสะอาดภายในพื้นที่เขตเทศบาลตำบลเจ๊ะบิลัง (Big Cleaning Day)	๒๐,๐๐๐	เทศบาลตำบลเจ๊ะบิลัง	กองสาธารณสุขฯ	←	—	—	—	—	—	—	—	—	—	—	→

แบบ ผด. ๐๒

บัญชีโครงการพัฒนา/กิจกรรมที่จัดทำบริการสาธารณะหรือกิจกรรมบริการสาธารณะ

แผนการดำเนินงาน ประจำปีงบประมาณ พ.ศ. ๒๕๖๖

เทศบาลตำบลเจ๊ะบิลัง อำเภอเมือง จังหวัดสตูล

****

ก. ยุทธศาสตร์จังหวัดที่ ๔ การบริหารจัดการทรัพยากรธรรมชาติและสิ่งแวดล้อม เพื่อคุณค่าแห่งชีวิตและการอนุรักษ์ที่ยั่งยืน

ข. ยุทธศาสตร์การพัฒนาของ อปท. ในเขตจังหวัดที่ ๔ สร้างความสมดุลทางทรัพยากรธรรมชาติและสิ่งแวดล้อม

ยุทธศาสตร์การพัฒนาของ เทศบาลตำบลเจ๊ะบิลัง ๔ การพัฒนาทรัพยากรธรรมชาติและสิ่งแวดล้อม แนวทางการพัฒนาที่ ๔.๑ แนวทางปลูกฝังและส่งเสริมในการดูแลและอนุรักษ์ทรัพยากรธรรมชาติและสิ่งแวดล้อม

แผนงานการเกษตร

ลำดับที่	*แผนงาน/โครงการ/กิจกรรมฯ*	*รายละเอียดที่เกิดขึ้นจากแผนงาน/โครงการ/กิจกรรมฯ*	*งบประมาณ*	*สถานที่ดำเนินการ*	*หน่วยงานดำเนินการ*	*พ.ศ. 2565*			*พ.ศ.2566*								
						ต.ค.	*พ.ย.*	*ธ.ค.*	*ม.ค.*	*ก.พ.*	*มี.ค.*	*เม.ย.*	*พ.ค.*	*มิ.ย.*	*ก.ค.*	*ส.ค.*	*ก.ย.*
๓๒	โครงการปลูกป่าเฉลิมพระเกียรติ	จัดกิจกรรมปลูกป่าเฉลิมพระเกียรติ	๑๐,๐๐๐	ป่าชายเลนในเขตเทศบาลตำบลเจ๊ะบิลัง	กองสาธารณสุขฯ	←											→
๓๓	โครงการส่งเสริมอนุรักษ์ธรรมชาติและสิ่งแวดล้อม	จัดกิจกรรม/โครงการส่งเสริมอนุรักษ์ธรรมชาติและสิ่งแวดล้อม	๑๐,๐๐๐	เทศบาลตำบลเจ๊ะบิลัง	กองสาธารณสุขฯ	←											→

แบบ ผด. ๐๒

บัญชีโครงการพัฒนา/กิจกรรมที่จัดทำบริการสาธารณะหรือกิจกรรมบริการสาธารณะ

แผนการดำเนินงาน ประจำปีงบประมาณ พ.ศ. ๒๕๖๖

เทศบาลตำบลเจ๊ะบิลัง อำเภอเมือง จังหวัดสตูล

****

ยุทธศาสตร์จังหวัดสตูลที่ ๒ การพัฒนาคนคุณภาพ สังคมแห่งความสงบเรียบร้อย สันติสุขและระบบบริการรัฐที่มีประสิทธิภาพสูง

ยุทธศาสตร์การพัฒนาขององค์กรปกครองส่วนท้องถิ่นในเขตจังหวัดสตูล ๕ เสริมสร้างธรรมาภิบาลในการบริหารจัดการองค์กร

ยุทธศาสตร์ที่ ๕ ยุทธศาสตร์การพัฒนาด้านบริหารจัดการและการมีส่วนร่วมทางการเมือง

แผนงานบริหารงานทั่วไป

ลำดับที่	*แผนงาน/โครงการ/กิจกรรมฯ*	*รายละเอียดที่เกิดขึ้นจากแผนงาน/โครงการ/กิจกรรมฯ*	*งบประมาณ*	*สถานที่ดำเนินการ*	*หน่วยงานดำเนินการ*	*พ.ศ. 2565*			*พ.ศ.2566*								
						ต.ค.	*พ.ย.*	*ธ.ค.*	*ม.ค.*	*ก.พ.*	*มี.ค.*	*เม.ย.*	*พ.ค.*	*มิ.ย.*	*ก.ค.*	*ส.ค.*	*ก.ย.*
๓๔	โครงการจัดการเลือกตั้งสมาชิกสภาเทศบาลและผู้บริหารท้องถิ่นในกรณีครบวาระหรือแทนตำแหน่งว่าง	จัดการเลือกตั้งสมาชิกสภาเทศบาลและผู้บริหารท้องถิ่นในกรณีครบวาระหรือแทนตำแหน่งว่าง	๑๐,๐๐๐	เทศบาลตำบลเจ๊ะบิลัง	สำนักปลัดฯ	←	—	—	—	—	—	—	—	—	—	—	→
๓๕	โครงการเพิ่มประสิทธิภาพและทัศนศึกษาดูงานของคณะผู้บริหาร สมาชิกสภาเทศบาล และเจ้าหน้าที่ของเทศบาล	จัดกิจกรรมโครงการเพิ่มประสิทธิภาพและทัศนศึกษาดูงานของคณะผู้บริหารสมาชิกสภาเทศบาล และเจ้าหน้าที่ของเทศบาล	๓๐๐,๐๐๐	เทศบาลตำบลเจ๊ะบิลัง/ต่างจังหวัด	สำนักปลัดฯ				←	—	→						
๓๖	โครงการวันเทศบาล	จัดกิจกรรมโครงการวันเทศบาล	๕,๐๐๐	เทศบาลตำบลเจ๊ะบิลัง	สำนักปลัดฯ							↔					
๓๗	โครงการวันรัฐพิธี ราชพิธี และวันสำคัญต่าง ๆ	จัดกิจกรรมโครงการวันรัฐพิธี ราชพิธี และวันสำคัญต่าง ๆ	๓๐,๐๐๐	เทศบาลตำบลเจ๊ะบิลัง	สำนักปลัดฯ	←	—	—	—	—	—	—	—	—	—	—	→
๓๘	โครงการอบรมเผยแพร่ความรู้เกี่ยวกับการป้องกันประโยชน์ทับซ้อนแก่เจ้าหน้าที่ของรัฐ	จัดกิจกรรมโครงการอบรมเผยแพร่ความรู้เกี่ยวกับการป้องกันประโยชน์ทับซ้อนแก่เจ้าหน้าที่ของรัฐ	๒๐,๐๐๐	เทศบาลตำบลเจ๊ะบิลัง	สำนักปลัดฯ				←	—	→						

แบบ ผด. ๐๒

บัญชีโครงการพัฒนา/กิจกรรมที่จัดทำบริการสาธารณะหรือกิจกรรมบริการสาธารณะ

แผนการดำเนินงาน ประจำปีงบประมาณ พ.ศ. ๒๕๖๖

เทศบาลตำบลเจ๊ะบิลัง อำเภอเมือง จังหวัดสตูล

****

ยุทธศาสตร์จังหวัดสตูลที่ ๓ ยุทธศาสตร์การพัฒนาโครงสร้างพื้นฐาน ความทันสมัยของเมือง การคมนาคมโลจิสติกส์และการเชื่อมโยงภูมิภาค
ยุทธศาสตร์การพัฒนาขององค์กรปกครองส่วนท้องถิ่นในเขตจังหวัดสตูล ๒ ยุทธศาสตร์การพัฒนาเศรษฐกิจฐานรากให้เข้มแข็งและยั่งยืน
ยุทธศาสตร์ที่ ๑ การพัฒนาด้านโครงสร้างพื้นฐาน แนวทางการพัฒนาที่ ๑.๑ ก่อสร้าง ปรับปรุง บำรุงรักษาถนน สะพาน ทางเท้า คูระบายน้ำ และท่าเทียบเรือให้ครอบคลุมทุกพื้นที่ในเขตเทศบาล
แผนงานอุตสาหกรรมและการโยธา

ลำดับที่	*แผนงาน/โครงการ/กิจกรรมฯ*	*รายละเอียดที่เกิดขึ้นจากแผนงาน/โครงการ/กิจกรรมฯ*	*งบประมาณ*	*สถานที่ดำเนินการ*	*หน่วยงานดำเนินการ*	*พ.ศ. ๒๕๖๕*			*พ.ศ.๒๕๖๖*								
						ต.ค.	*พ.ย.*	*ธ.ค.*	*ม.ค.*	*ก.พ.*	*มี.ค.*	*เม.ย.*	*พ.ค.*	*มิ.ย.*	*ก.ค.*	*ส.ค.*	*ก.ย.*
๑	โครงการก่อสร้างถนนคอนกรีตเสริมเหล็กสายเจ๊ะบิลังเมืองใหม่ ๒ (ช่วงที่ ๒) หมู่ที่ ๒ (ชุมชนบ้านนา) ตำบลเจ๊ะบิลัง	ก่อสร้างถนน คสล. สายเจ๊ะบิลังเมืองใหม่ ๒ (ช่วงที่ ๒) ชุมชนบ้านนา ขนาดกว้าง ๔ เมตร ยาว ๖๘๐ ม. หนา ๐.๑๕ ม. หรือมีพื้นที่ไม่น้อยกว่า ๒,๗๒๐ ตรม.	๑,๗๖๘,๐๐๐	ชุมชนบ้านนา	กองช่าง	←	—	→	—	—	→						
๒	โครงการปรับปรุงผิวจราจรแอสฟัลท์ติกคอนกรีตสายเทศบาลเจ๊ะบิลัง ๑ หมู่ที่ ๒ (ชุมชนหลังโรงเรียน)	ปรับปรุงผิวจราจรแอสฟัลท์ติกคอนกรีตสายเทศบาล เจ๊ะบิลัง ๑ หมู่ที่ ๒ (ชุมชนหลังโรงเรียน)ขนาดกว้าง ๔ เมตร ยาว ๓๙๓ เมตร หนา ๐.๐๕ เมตร หรือมีพื้นที่ไม่น้อยกว่า ๑๕๗๒ ตารางเมตร	๖๒๘,๐๐๐	ชุมชนหลังโรงเรียน	กองช่าง	←	—	→	—	—	→						
๓	โครงการปรับปรุงผิวจราจรแอสฟัลท์ติกคอนกรีตสายสามแยกบ้านใหม่-สายแยกสระน้ำ อบจ. หมู่ที่ ๒ (ชุมชนบ้านใหม่)	ปรับปรุงผิวจราจรแอสฟัลท์ติกคอนกรีตสายสามแยกบ้านใหม่-สายแยกสระน้ำ อบจ. หมู่ที่ ๒ (ชุมชนบ้านใหม่) ขนาดกว้าง ๔ เมตร ยาว ๔๕๐ เมตร หนา ๐.๐๕ เมตร หรือมีพื้นที่ไม่น้อยกว่า ๑,๘๐๐ ตารางเมตร	๗๐๐,๐๐๐	ชุมชนบ้านใหม่	กองช่าง	←	—	→	—	—	→						

แบบ ผด. ๐๒

บัญชีโครงการพัฒนา/กิจกรรมที่จัดทำบริการสาธารณะหรือกิจกรรมบริการสาธารณะ

แผนการดำเนินงาน ประจำปีงบประมาณ พ.ศ. ๒๕๖๖

เทศบาลตำบลเจ๊ะบิลัง อำเภอเมือง จังหวัดสตูล

****

ลำดับที่	แผนงาน/โครงการ/กิจกรรมฯ	รายละเอียดที่เกิดขึ้นจากแผนงาน/โครงการ/กิจกรรมฯ	งบประมาณ	สถานที่ดำเนินการ	หน่วยงานดำเนินการ	พ.ศ. ๒๕๖๕			พ.ศ.๒๕๖๖								
						ต.ค.	พ.ย.	ธ.ค.	ม.ค.	ก.พ.	มี.ค.	เม.ย.	พ.ค.	มิ.ย.	ก.ค.	ส.ค.	ก.ย.
แผนงานการรักษาความสงบภายใน																	
๔	จัดซื้อครุภัณฑ์เพื่อสนับสนุนภารกิจด้านการป้องกันและควบคุมไฟป่า (เงินอุดหนุนสำหรับสนับสนุนภารกิจด้านการป้องกันและควบคุมไฟป่าขององค์กรปกครองส่วนท้องถิ่น)	จัดซื้อครุภัณฑ์เพื่อสนับสนุนภารกิจด้านการป้องกันและควบคุมไฟป่า	๑๘,๗๐๐	ทต.เจ๊ะบิลัง	งานป้องกันฯ	←	—	—	—	→							